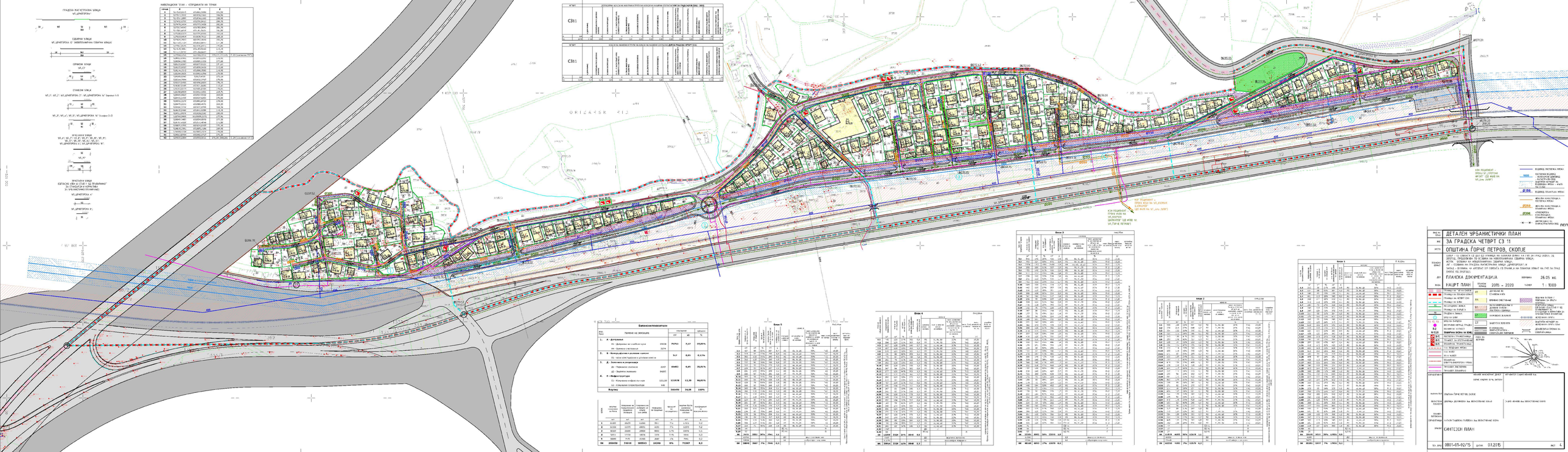
ГРАДСКА ЗАЕДНИЧКА ЗОНА
МЗ_ЦЕНТАР(ГРАД)
СЕВЕРНА ЗОНА
МЗ_ЦЕНТАР(ГРАД) 12' ЗАЕДНИЧКАРСКА СЕВЕРНА ЗОНА
СЕРИОЗНА ЗОНА
МЗ_C12
СТАНБЕНА ЗОНА
МЗ_Г1; МЗ_Г2; МЗ_ЦЕНТАР(ГРАД) 2'; МЗ_ЦЕНТАР(ГРАД) 4а' (варијанта 1-3)
МЗ_Г3; МЗ_4'; МЗ_5'; МЗ_ЦЕНТАР(ГРАД) 4а' (варијанта 2-3)
ЈАВНИ СЕЛСКИ И ЗОНИ
МЗ_4'; МЗ_7'; МЗ_8'; МЗ_9'; МЗ_10'; МЗ_11'; МЗ_12'; МЗ_13'; МЗ_ЦЕНТАР(ГРАД) 1'; МЗ_ЦЕНТАР(ГРАД) 4'; МЗ_ЦЕНТАР(ГРАД) 5'
МЗ_10'
ПРОТИВОЗ И ЗОНИ
ЕДЕЛАСОВ ЗОНА ЗА ПРИОБЈЕКТИ ЗА СТАНУВАЊЕ И КОРИСТЕЊЕ ЗА УГОСТУВАЊЕ И ПОЗАНИЕ
МЗ_ЦЕНТАР(ГРАД) 4'
МЗ_ЦЕНТАР(ГРАД) 5'
ОРИЗАРСКИ ПАТ
ОРИЗАРСКИ ПАТ
ОРИЗАРСКИ ПАТ