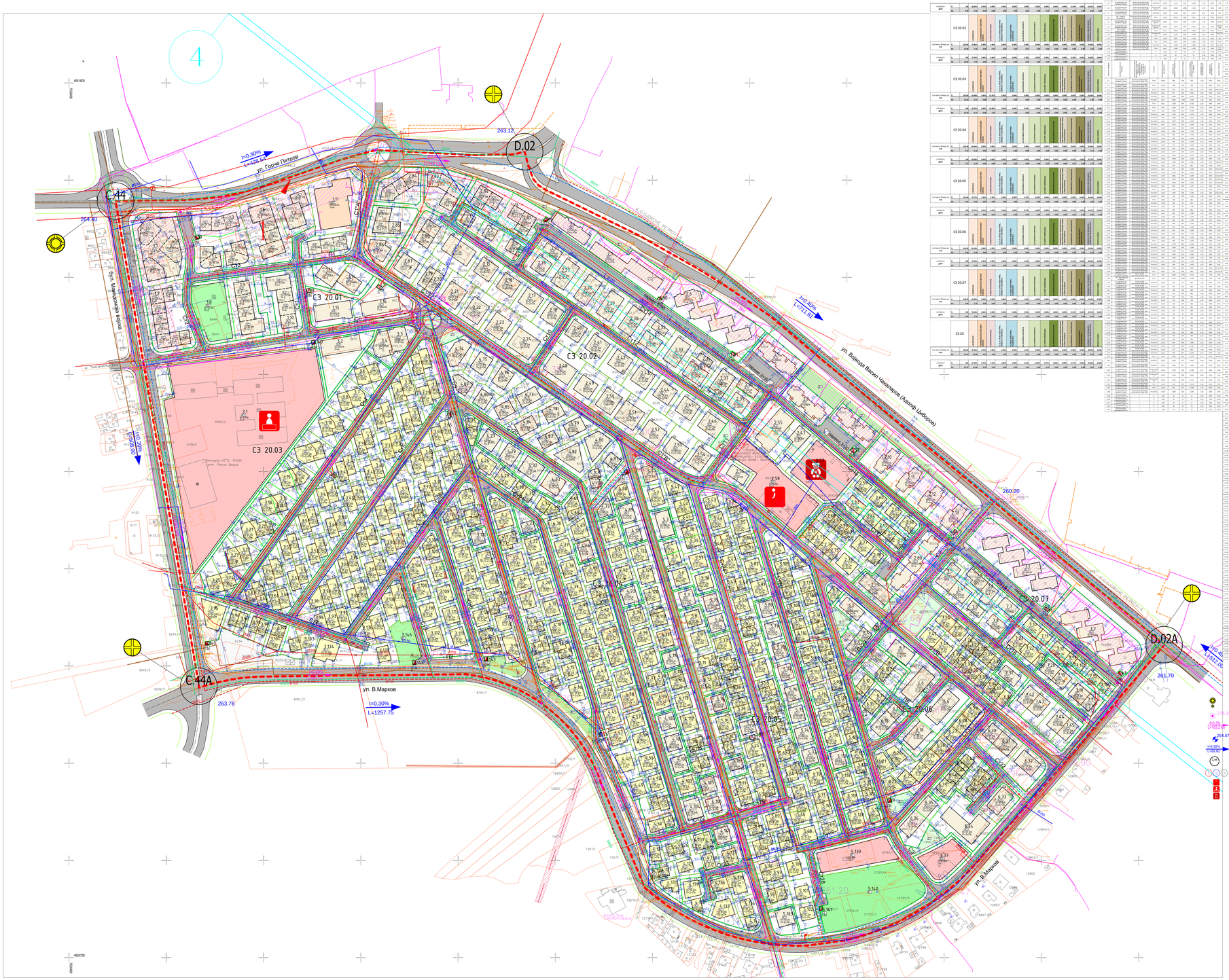

Кружна раскрсница во ниво
Раскрсница во ниво
нивелетски коти
подолжни нивелиани
нивелетски коти на примарна улична мрежа (според ГУП Скопје 2012)
подолжен нивелиан на примарна улична мрежа (според ГУП Скопје 2012)
број на јазол
линија на градски шински јавен превоз (песно метро) Бр.1, 2, 3
јавни институции - В1 - (основно образование)
јавни институции - В1 - (средно образование)
јавни институции - В2 - (организации за згрижување и воспитување на деца од предучилишна возраст - Градинки)

МАГИСТРАЛНИ УЛИЦИ
ул. Македонска војска "Б" С.44 - С.44А
(градска магистрала)

СОБИРНИ УЛИЦИ
ул. Адолф Циборовски
(ул.Воислав Василиев Чаталаров)
ул. Горче Петров
ул. Велко Марков

СЕРВИСНИ УЛИЦИ
С1"А"
С1"Б" и С6
С1"В"
С2
С3 , С4 и С5

СТАНБЕНИ УЛИЦИ
С1-С1-С3, С1-С22, С1-С24(З.Миклеовски), С1-С25
С1-С4,С1-С6,С1-С7,С1-С8,С1-С9,С1-С10,С1-С11,С1-С12(Л.Марковски), С1-С13, С1-С15-С1-С17, С1-С18(Б.Галевски), С1-С20(М.Матеа), С1-С21(Маврановска), С1-С23, С1-С26(К.Петровска) С1-С27-С1-С29, С1-С30(З.Арвин), С1-С31, С1-С32
С1-С14 (со паркинг)
С1-С19 (со паркинг)

ПРИСТАПНИ УЛИЦИ
П1
П2-П5

ПЕШАЧКИ УЛИЦИ И ПАТЕКИ

ВИД НА ПЛАН	ДЕТАЛЕН УРБАНИСТИЧКИ ПЛАН
ЗОНА	ЗА ГРАДСКА ЧЕТВРТ С3 20
МЕСТО	ОПШТИНА ЃОРЧЕ ПЕТРОВ, СКОПЈЕ
ПЛАНСКИ ОПФАТ	ГЕОГ. ОСВОИМА НА СОБИРНА УЛИЦА „ЃОРЧЕ ПЕТРОВ" ГЕОРЕТСКИ: ОСВОИМА НА СОБИРНА УЛИЦА „ВОЈВОДА ВАСИЛ ЧАКАТАРОВ" (АДОЛФ ЦИБОРОВСКИ ЈУГ: ОСВОИМА НА СОБИРНА УЛИЦА „ВЕЛКО МАРКОВ" ЗАПАД: ГРАДСКА МАГИСТРАЛА БУЛЕВАР „МАКЕДОНСКА ВОЈСКА"
ДО	ПЛАНСКА ДОКУМЕНТАЦИЈА
ПОВРШИНА	50.6 ха
РАЗМЕР	1 : 1000

ЛЕГЕНДА

ГРАНИЦА НА ПЛАНСКИ ОПФАТ	СЕМИНА ЗА БЛОК
ГРАНИЦА НА БЛОК	
РЕГУЛАЦИОНИ ЛИНИИ	С2-ТС С2-Ц
ВЕТРОБРАНА ЗМИЈА ВО ГЕОГ. ОСВОИ ОКО ЈУГ.	Ранжирана
ГРАНИЦА НА ГРАДСКИ ПАРЕЛИ	
ГРАДЕЖНА ЗМИЈА	
ПОМОШНА ГРАДЕЖНА ЗМИЈА	
ДОРИЗАМИ ВО СТАНБЕНИ ЗГРАДИ	
ПОМОШНИ ОБЈЕКТИ ВО СТАНБЕНИ ЗГРАДИ	
РЕЛИЈА КОЛЕКТИВЕН И ДЕЛОВЕН НАМЕНИ	
ГОЛЕМИ ПРТИЧКИ ЕДИНИЦИ	
ОБРАЗОВАНИЕ И НАУКА ЗДРАВСТВО И СОЦИЈАЛНА ЗАШТИТА	
ПАРКОВСКИ ЗЕЛЕНИЛО ЗАШТИТНИ ЗЕЛЕНИЛО ГОЛФ И РЕКРЕАЦИЈА	
КОРИСНИЦИ СООБРАЌАЈНА ИНФРАСТРУКТУРА ТЕЛЕКОМУНИКАЦИИ	
ЗОНА ЗА ЗАШТИТА ИЗВОРИ	
ЗОНА ЗЕЛЕНИЛО	
ПЕШАЧКИ ПАТОЕВИ	
ГОЈА НА ВЕТРОВИ	
ПОЛИГОНИ ЗА ПОСТАВУВАЊЕ ПРИВРЕМЕНИ ОБЈЕКТИ	
ПОСТОЕЧКИ ПОЛИГОНИ	
ПОСТОЕЧКИ ПОЛИГОНИ	
ПОДЗЕМЕН ПОТОК